うじたわら未来トーク2026
若者会議
（第1回 まちを見る）

2026.8.23㊐

ⓐ宇治田原町総合文化センター研修室2

デザイナー 松田さん

ゴールや答えをもとめるのでなく

気づき・発見

自己紹介

- 会社員です
- いやされるまち。
- 自然ゆたか。茶畑が広がってる
- 温暖化あかな。

- 高校
- いろんな立場の子たちが学年気にせずはなせる！
- あべひろしファン Vivant きになる！

- 大学。
- うじたわら地元！ってかんじ。
- 登山にはまってます。

- 高校
- あったかい場所
- 地震こわいな。

- 四季がはっきり自然ゆたか！
- HWおわるか？

- 時間ゆっくりおだやか、
- しゅくだいおわるか？！

- 高校
- みんなが仲いいまち！
- アイドルのミルクはまってます！

- 就活中
- 動物タタいな！

w

- なんでサルはミラーとるの？

- 会社員
- アイデンティティをつちかってくれた
- 虫や動物いわかんなくさわれる！
- 2人目の子ども手まわるのか？きになる。

- 自然ゆたか
- アイドルのミルクはまってます！

- 心地よい空間
- バイクの免許とりたい！

じゃあ！未来っていつのイメージ？

- 半年
- 100年後
- 子どもうまれたら
- 1年後とか

フセンに書いてみて。

それぞれの立場で考え方が違う。

何するイメージですか？

- なにかきっかけにプロジェクトすすめる？
- うじたわらの未来を話す？

100年後のうじたわら想像できる？

自分はどんなことしてる？

うじたわらどうなってる？

何年後の自分は何歳？どこ住んでる？なにしてる？誰と？宇治田原にいる？

グループで話しあい

意外とみんな宇治田原にいたいと思ってるよね。

想像

すごく大切。

宇治田原町長

大人だけで考えてはいけないと思っています。

みなさんの違和感疑問

しっかりとうけとめたいと思ってます

心がくっとうごいた時

大切にする。

これからを担うみなさん。

EX. たとえば。

女子高生のバスのもんだいの話

京阪バス会社

お車をとどける、というとりくみもしています。

まちづくりというとどんなことを思いうかべますか?

☆魅力を発信する

☆課題をみつける

訪ずれたい町かんがえる

☆コミュニティづくり。

移住はいいの?

えっ

人が多すぎてもバスとかこまる…

今が頂いいかも…

△何がたりない変えたいではなく…

もっと前の部分から考えてみます。

気づき

若者の考える視点の、宇治田原のいいところから。みつけていく。

見つける

発信

自分たちのいいな

他の世代にも波及していく。

☆この町のどんなところをもっと知ってほしい。

☆どう発信するか。どうアクションするか。

デザイン

違う視点をみつける。

こんないいところがある!

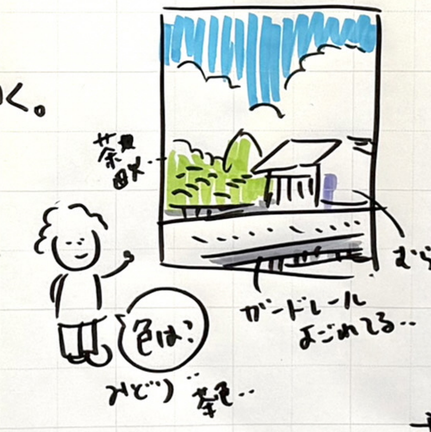

見るところを変えると同じ町でも見えてくるところが変わります。

目につく色は?

みどり

赤。

→みなさん色から最初に目についていきますよね。

ここから未来トークはじまります

なぜ若者が未来を考えるの?

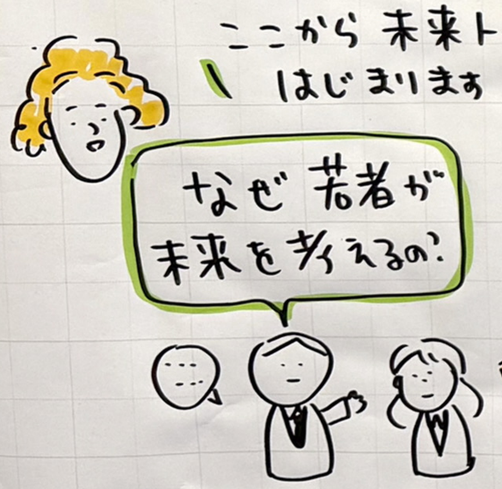

○大人がまちをうごかしている。

○課題解決

でも

若者はこう考えている。

この先どうなるか、考えている。

そのために…

☆等身大の若者が考える宇治田原を大切にしてほしい。

みなさんしかみえてない宇治田原をみつける。

まず宇治田原の見方をかえてみる

疑ってみる

すごく細かくみてみたり。

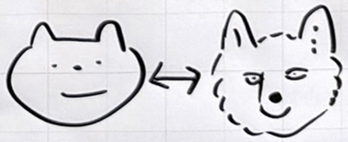

解像度を上げ下げする。

宇治田原ってどんなまち？

フセンに書いて

茶っぱ　自然　お茶
しか　さる　おじいちゃん　おばあちゃん
田舎　緑茶
などなど…

じゃあ色は？

本当に宇治田原はみどり？？

- 宇治まっちゃ / 宇治田原緑茶 ちがうんです。
- 同じみどりでも色んなみどりあるよね。
- 畑がきいろに見えたり。

⇒ 今回は宇治田原を見る為に『色』というフィルターを使ってみます。

- 朝や夜。
- 自分のすきな場所など考えてみてみるとちがうよね。
- おまつり
- 季節のちがい　など…

☆偏愛って大事。

話してみたら他の人とつながるかも。

まず偏愛を出してみる。

みなさんの感覚

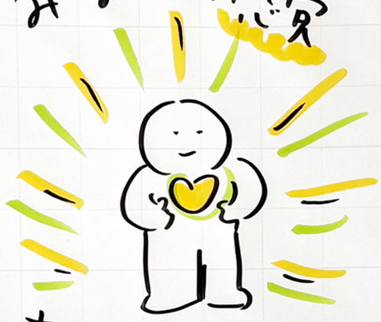

直感的なところ大事に。

臭い

五感も大切にしてください。

次回までに

☆自分のすきな色をあつめてきてください。

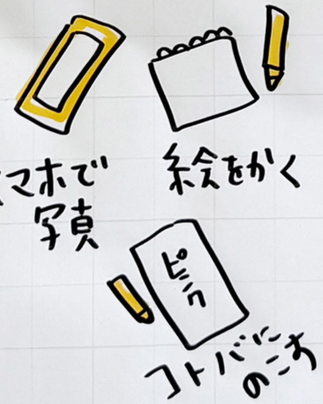

☆ 自然 大きすぎる ↓ もっと解像度高く！

☆ いつもの宇治田原 ……？

視点を変えてみる。

今後

1. まちを見る
2. 色をあつめる
3. 意見を見つける
4. 私たちの宇治田原をつたえる。

おまけに

nickname

次回までに

うじたわらの、愛着がわくようなニックネームを考えてみてね。

100年後宇治田原の自まんするなら何語る？

言葉やフレーズをとおして見てみると？

子どもたちの世代になったら？

もう1度宇治田原ってどんな町って考える。

すぐに答えは出さないで、考えること。