宇治田原町 防災マップ

洪水・土砂災害ハザードマップ

湯屋谷・緑苑坂・立川奥田地区

令和5年度改訂版

このマップは、大雨により河川が氾濫した場合や土砂災害の危険な状況を事前に知っていただき、安全に避難できることを目的として作成しました。最近は、局所的な豪雨による被害が頻繁に発生しています。マップに浸水深の着色がない地域や土砂災害の危険箇所でない地域でも、集中豪雨等による被害が出る可能性があります。地域ぐるみで早めの避難を心がけてください。

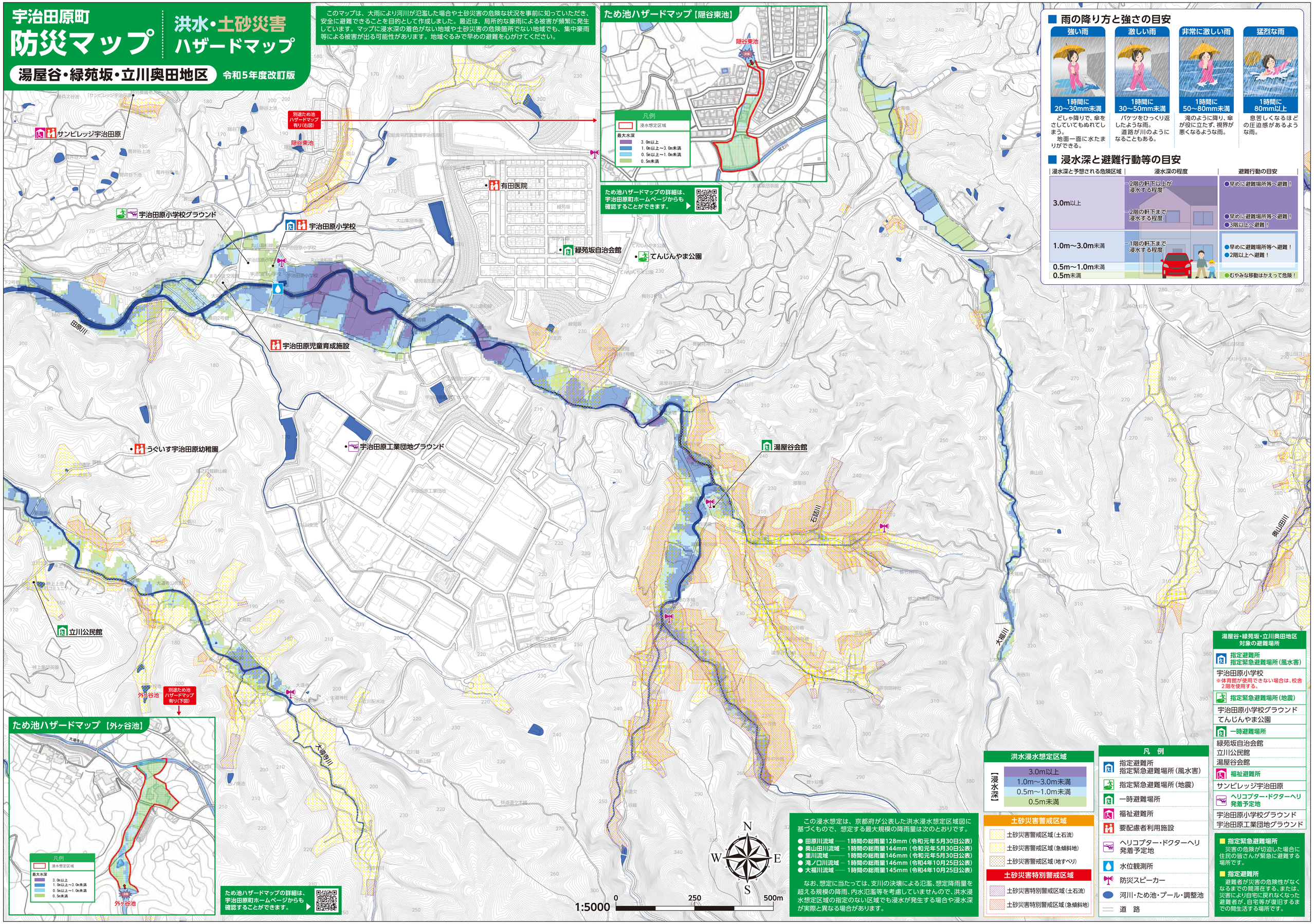

ため池ハザードマップ【隠谷東池】

凡例
- 浸水想定区域

最大水深
- 3.0m以上
- 1.0m以上～3.0m未満
- 0.5m以上～1.0m未満
- 0.5m未満

ため池ハザードマップの詳細は、宇治田原町ホームページからも確認することができます。

ため池ハザードマップ【外ヶ谷池】

凡例
- 浸水想定区域

最大水深
- 3.0m以上
- 1.0m以上～3.0m未満
- 0.5m以上～1.0m未満
- 0.5m未満

ため池ハザードマップの詳細は、宇治田原町ホームページからも確認することができます。

■ 雨の降り方と強さの目安

強い雨	激しい雨	非常に激しい雨	猛烈な雨
1時間に20～30mm未満	1時間に30～50mm未満	1時間に50～80mm未満	1時間に80mm以上
どしゃ降りで、傘をさしていてもぬれてしまう。地面一面に水たまりができる。	バケツをひっくり返したような雨。道路が川のようになることもある。	滝のように降り、傘が役に立たず、視界が悪くなるような雨。	息苦しくなるほどの圧迫感があるような雨。

■ 浸水深と避難行動等の目安

浸水深と予想される危険区域	浸水深の程度	避難行動の目安
3.0m以上	2階の軒下以上が浸水する程度	●早めに避難場所等へ避難！
	2階の軒下まで浸水する程度	●早めに避難場所等へ避難！ ●3階以上へ避難！
1.0m～3.0m未満	1階の軒下まで浸水する程度	●早めに避難場所等へ避難！ ●2階以上へ避難！
0.5m～1.0m未満		
0.5m未満		●むやみな移動はかえって危険！

湯屋谷・緑苑坂・立川奥田地区 対象の避難場所

指定避難所 指定緊急避難場所(風水害)
- 宇治田原小学校
  ※体育館が使用できない場合は、校舎2階を使用する。

指定緊急避難場所(地震)
- 宇治田原小学校グラウンド
- てんじんやま公園

一時避難場所
- 緑苑坂自治会館
- 立川公民館
- 湯屋谷会館

福祉避難所
- サンビレッジ宇治田原

ヘリコプター・ドクターヘリ発着予定地
- 宇治田原小学校グラウンド
- 宇治田原工業団地グラウンド

■ **指定緊急避難場所**
災害の危険が切迫した場合に住民の皆さんが緊急に避難する場所です。

■ **指定避難所**
避難者が災害の危険性がなくなるまでの間滞在する、または、災害により自宅に戻れなくなった避難者が、自宅等が復旧するまでの間生活する場所です。

洪水浸水想定区域

【浸水深】
- 3.0m以上
- 1.0m～3.0m未満
- 0.5m～1.0m未満
- 0.5m未満

土砂災害警戒区域
- 土砂災害警戒区域(土石流)
- 土砂災害警戒区域(急傾斜地)
- 土砂災害警戒区域(地すべり)

土砂災害特別警戒区域
- 土砂災害特別警戒区域(土石流)
- 土砂災害特別警戒区域(急傾斜地)

凡　例
- 指定避難所 指定緊急避難場所(風水害)
- 指定緊急避難場所(地震)
- 一時避難場所
- 福祉避難所
- 要配慮者利用施設
- ヘリコプター・ドクターヘリ発着予定地
- 水位観測所
- 防災スピーカー
- 河川・ため池・プール・調整池
- 道　路

この浸水想定は、京都府が公表した洪水浸水想定区域図に基づくもので、想定する最大規模の降雨量は次のとおりです。

- 田原川流域 …… 1時間の総雨量128mm（令和元年5月30日公表）
- 奥山田川流域 …… 1時間の総雨量144mm（令和元年5月30日公表）
- 里川流域 …… 1時間の総雨量146mm（令和元年5月30日公表）
- 滝ノ口川流域 …… 1時間の総雨量146mm（令和4年10月25日公表）
- 大福川流域 …… 1時間の総雨量145mm（令和4年10月25日公表）

なお、想定に当たっては、支川の決壊による氾濫、想定降雨量を超える規模の降雨、内水氾濫等を考慮していませんので、洪水浸水想定区域の指定のない区域でも浸水が発生する場合や浸水深が実際と異なる場合があります。