宇治田原町都市計画図

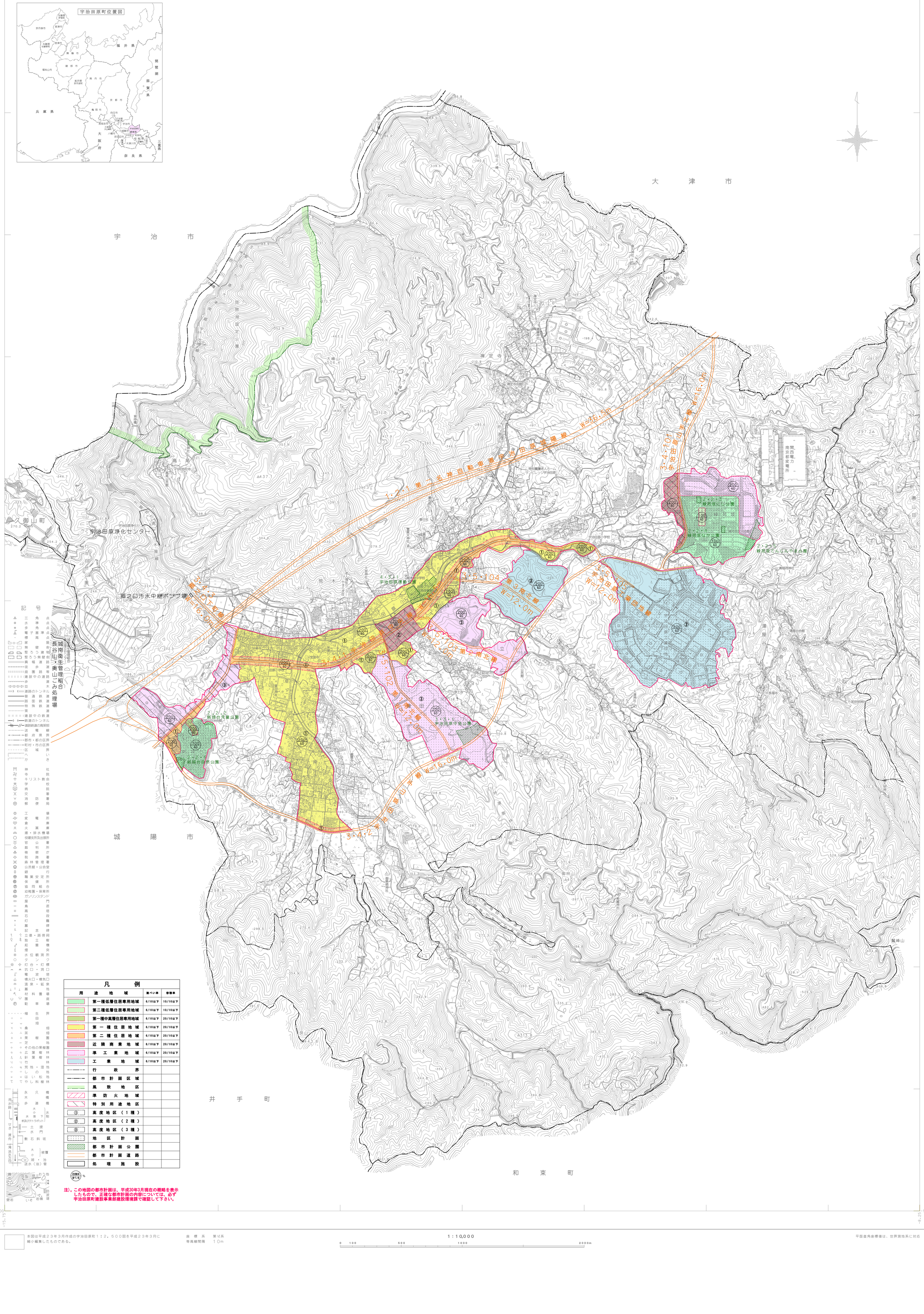

記号

三角点 / 水準点 / 多角点 / 電子基準点 / 標高点 / 家屋 / 無壁舎 / 堅ろう建物 / 堅ろう無壁舎 / 真幅道路 / 従歩道 / 庭園路等 / 建設中の道路 / 歩道 / 甘木 / (道路のトンネル / 普通鉄道 / 路面鉄道 / 特殊鉄道 / 索道 / 建設中の鉄道 / (鉄道のトンネル / 建設鉄道の高架部 / 送電線 / 都府県界 / 都市・都の区界 / 町村・市の区界 / 区域界いき / カ

神社 / 寺 / キリスト教会 / 学校 / 病院 / 交番 / 消防署 / 郵便局 / 工場 / 変電所 / 倉庫 / 火薬庫 / 揚・排水機場 / 役場支所及出張所 / 官公署 / 裁判所 / 検察庁 / 税務署 / 森林管理署 / 公民館・公会堂 / 銀行 / 職業安定所 / 保健所 / 協同組合 / 幼稚園・保育所 / ガソリンスタンド / 屋門 / 鳥居 / 高塔 / 石段 / 灯籠 / 墓碑 / 記念碑 / 立像・路傍祠 / 独立樹 / 起重機 / 煙突 / 水位観測所 / タンク / 灯台・灯標 / 坑口・洞口 / 電波塔 / 噴火口・噴気口 / 温泉・鉱泉 / 墓地 / 材料置場 / 園庭 / 駐車場 / 植生界 / 田 / 畑 / 桑畑 / 茶畑 / 果樹園 / 芝地 / その他の果樹園 / 広葉樹林 / 針葉樹林 / 竹林 / 荒地・湿地 / しの地 / はい松地 / やし科樹林

永久橋 / 木橋 / 歩道橋 / 用水路 / 大水制 / 水面下 / 杭及びテトラポット / 土堤 / 水門 / 乱石斜坂 / ひな壇 / 導水路 / 大小被覆 / W 池・沼 / 送水（油）管 / 崩壊地 / 岩石 / 砂防堰堤 / 擁壁 / 岩礁 / いそ

凡例

用途地域	建ぺい率	容積率
第一種低層住居専用地域	6/10以下	10/10以下
第二種低層住居専用地域	6/10以下	10/10以下
第一種中高層住居専用地域	6/10以下	20/10以下
第一種住居地域	6/10以下	20/10以下
第二種住居地域	6/10以下	20/10以下
近隣商業地域	8/10以下	20/10以下
準工業地域	6/10以下	20/10以下
工業地域	6/10以下	20/10以下
行政界		
都市計画区域		
風致地区		
準防火地域		
特別用途地区		
① 高度地区（1種）		
② 高度地区（2種）		
③ 高度地区（3種）		
地区計画		
都市計画公園		
都市計画道路		
処理施設		

建ぺい率 / 容積率 %

注）この地図の都市計画は、平成30年3月現在の概略を表示したもので、正確な都市計画の内容については、必ず宇治田原町建設事業部建設環境課で確認して下さい。

本図は平成２３年３月作成の宇治田原町１：２，５００図を平成２３年３月に縮小編集したものである。

座標系　第Ⅵ系
等高線間隔　１０m

1：10,000
0　100　500　1000　2000m

平面直角座標値は、世界測地系に対応

株式会社かんこう調製

宇治田原町