

■発行・編集/宇治田原町役場まち未来創造課
☎ 610-0289
京都府綴喜郡宇治田原町大字立川小字坂口18番地の1
TEL (0774) 88-2250
FAX (0774) 88-3231
■印刷/(有)新進堂印刷所 宇治市宇治妙楽9

町民の窓

Ujitawara Public Relations

●人のうごき (5月1日現在)
8,504人(-20)
男4,358人(-5) 女4,146人(-15)
出生0人 死亡8人 転入33人 転出45人
3,921世帯(+1)()内は前月比

ホームページアドレス <https://www.town.ujitawara.kyoto.jp>



目次	02	うじたわら未来トークメンバー募集
	03	国民健康保険からのお知らせ
	06	町長とほっとおしゃべりランチ&町政懇談会

役場ってどんなところ? 小学生校外学習

町内の小学校3年生が、役場へ施設見学に来てくれました。窓口や庁舎内を見て、役場ではどんな仕事をしているのか子どもたちは興味津々。「これはなんだろう」「これ知っている!」など普段見れない新しい発見をしてくれました。

暮らしを支援

水道基本料金を1年間減免します

図上下水道課 ☎88-3337

国の「物価高騰対応重点支援地方創生臨時交付金」を活用し、住民の皆さんの暮らしや事業活動を支援するため、水道基本料金の全額を次のとおり減免します。

対象者 町と直接給水契約を締結しているすべての水道使用者（公共施設等を除く）



水道料金（2か月あたり、税抜き）

口径	基本料金	基本料金を全額免除
13mm	1,640円	
20mm	3,480円	
25mm	4,100円	
30mm	6,200円	
40mm	8,600円	
50mm	13,300円	
75mm	15,300円	
100mm	21,300円	

従量料金（1㎡あたり単価）			
1~20㎡	21~40㎡	41~60㎡	61㎡~
47円	127円	150円	160円
40円	52円	168円	183円
65円	80円	184円	210円
65円	80円	223円	233円
65円	89円	135円	233円
65円	89円	145円	250円
75円	90円	160円	250円
75円	90円	160円	259円

従量料金は通常どおり請求

期間 令和8年4月～令和9年3月検針分（1年間）

内容 水道基本料金を相当する金額を12か月分減免します。（減免後の金額で請求します。）

※水道料金の従量料金、下水道

使用料は通常どおり発生します。

注意事項 集合住宅等にお住まいの方で、管理会社等に水道料金をお支払されている方は、そちらにご確認をお願いいたします。

あなたの想いを、未来のカタチに

若者会議メンバー募集

うじたわら 未来トーク

まちの未来を若者の視点で話し合い、シビックプライドを醸成するプロジェクト「うじたわら未来トーク若者会議」のメンバーを募集します。

自分たちの住むまちの「もっとこうなったら良いな」を見つけ、ユニークなアイデアを出し、仲間と一緒に実現を目指します。まちを元気に、自分も成長。みんなと一緒にまちづくりを考えましょう。

参加者募集

対象 高校生～30歳未満の町内在住者、または町内在勤者

開催 年4回、日曜日午前中開催を予定。

第一回は、8月開催を予定しています。（準備の都合で前後する可能性があります。）

募集人数 10人程度（申込 townjitawara.jp



申込フォーム

多数の場合は抽選）申込結果はメールで通知します。

応募締切 6月26日（金）

応募方法 郵送、メールまたは二次元コードから申し込んでください。

自治体共創

宇治田原町×京丹波町

抹茶モンブランが新返礼品として誕生

図まち未来創造課 ☎88-6616

宇治田原町と京丹波町が手を取り合っ

て新たなふるさと納税返礼品「GREEN MONBLAN」が完成しました。

宇治田原町の抹茶と京丹波町の栗を組み合わせたモンブランで、両町の魅力が詰まった「共創」スイーツです。

GREEN GR EN MONBLANは5月4日（みどりの日）に合わせて販売が開始され、本町と京丹波町の共通返礼品として、ふるさと納税サイト「ふるさとチョイス」で取り扱いが開始されました。

このモンブランには宇治田原町の抹茶をふんだんに使用

した緑鮮やかな栗ペーストに、京丹波町特産の大粒の栗が特徴です。抹茶本来の香りやほろ苦さを感じられるよう、甘さは控えめに仕上げられており、栗の豊かな風味との相性が抜群です。細さ約0.8ミリに絞られた栗ペーストが美しく重なり、見た目も華やかな一品となっています。

今回の取り組みは、単なる返礼品開発にとどまらず、自治体同士がお互いの強みを活かしながら新たな価値を生み出す地域連携となつていきます。両町それぞれの特産品を掛け合わせることで、これまでにない魅力的な商品が誕生しました。

抹茶モンブラン完成に際し、先日行われた

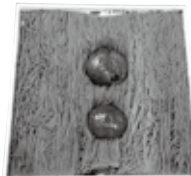

新商品お披露目会で、畠中京丹波町長は「ふるさと納税は「競争」ではなく「共創」。町の魅力を多くの人に伝えていきたい」と語り、勝谷町長も「地域の価値を高めたい、それぞ

れが持つ資源を掛け合わせてこの商品を通じて挑戦を続けていきたい」と語りました。

おめでとうございます

京都保護観察所長感謝状

京都更生保護女性連盟会長表彰

「家族ふれあい大賞」第29回「家庭の日絵画展」

- 田村 三津子さん
- 谷口 誠子さん
- 今西 柚琉さん
- 京谷 洸我さん
- 佐竹 芙香さん
- 村山 晴道さん

『町民の窓』有料広告を募集

- ▶発行 毎月1日 3,000部
- ▶規格 1枠 縦4.5寸×横8寸 2色印刷（紙面と同色）
- ▶料金 1枠あたり 1月5,000円、1年50,000円（12月）※2枠以上の掲載もできます。
- ▶備考 ●広告内容には制限があります。●広告の掲載位置は町で決定します。●契約は1か月単位から年間まで、ご要望にお応えします。●掲載月の前月10日までに原則入稿。

図・図まち未来創造課 ☎88-6616

YOUR Life Station



- 救急告示病院・地域周産期母子医療センター
- 京都田辺中央病院 ☎0774-63-1111
- 近鉄新田辺駅より徒歩2分・JR新田辺駅より徒歩3分
- 回復期リハビリテーション病棟・人工透析
- 京都田辺記念病院 ☎0774-63-1112
- 小児科・内科・脳神経内科
- 同志社山手病院 ☎0774-63-1113

ビジネスからパーソナルまで

100年の歴史の中で培った経験やノウハウと、最新のデジタル技術と設備を駆使してお客様のニーズにお応えします。

自社設備による一貫生産だから中間マージンゼロ。安くても早い。

SINCE 1914

新しいと進んで作る
Shin Shin-DO
有限会社 新進堂印刷所
〒611-0021 宇治市宇治妙楽9（あがた通り）
TEL. (0774) 22-3024
FAX. (0774) 23-0649

国民健康保険から

お知らせ

国民健康医療課
☎88・6610



国民健康保険(国保)は、加入者の皆さんがそれぞれの収入に応じてお金を出し合い、病気やケガをしたときに安心して医療が受けられるように備える相互扶助の保障制度です。

令和8年度分の国民健康保険納税通知書は6月中旬に発送します

令和8年度の国民健康保険納税通知書は、6月中旬に郵送にて世帯主(納税義務者)の方宛に送付します。国保は世帯単位での加入が義務付けられており、世帯主の方が国保加入者でない場合(擬制世帯主といいますが)であっても、保険税の納付義務が生じます。保険税は1年分(12か月)を6月から翌年3月までの10回に分けてお支払いいただくしくみになっています。4、5月以外は毎月納期がありますので、期限内納付へのご協力をお願いします。

また、年金天引きにより保険税を納付していただく世帯の、4・6・8月の納付額は令和7年度の税額で仮徴収を行い、10・12・翌年2月の納付額で令和8年

度の税率に合わせて再調整させていただきます。

令和8年度保険税の税率

国民健康保険税は、前年の所得をもとに算定する「所得割」、固定資産税額(土地・家屋)をもとに算定する「資産割」、被保険者数をもとに算定する「均等割」、加入世帯にかかると「平等割」の合計額で、基礎(医療)分、後期高齢者支援金分、介護分、子ども子育て分のそれぞれの税率

令和8年度の保険税率 表1

区分	医療分	支援金分	介護分	※子ども分
所得割	6.10%	2.26%	2.33%	0.24%
資産割	10.40%	5.21%	7.28%	0.51%
均等割	29,700円	12,100円	13,800円	1,400円
平等割	22,300円	8,900円	7,400円	930円
賦課限度額	670,000円	260,000円	170,000円	30,000円

国民健康保険税の軽減措置 令和8年度 表2

減額基準	減額割合
総所得金額が43万円+10万円×(給与所得者等の数-1)以下の世帯	(平等割・均等割の)7割
総所得金額が43万円+(31万円×被保険者数)+10万円×(給与所得者等の数-1)以下の世帯	(平等割・均等割の)5割
総所得金額が43万円+(57万円×被保険者数)+10万円×(給与所得者等の数-1)以下の世帯	(平等割・均等割の)2割

表2の基準額以下の場合には、保険税の平等割と均等割が軽減されます。

収入がない方も申告を
国民健康保険税や高額療養費、70歳以上の自己負担額は、前年の所得の申告等に基づき算定されています。障害年金や遺族年金の受給者、預貯金等で生活されている方、扶養されている方など、収入がない方も住民税の申告(収入がないことの申告)を行ってください。

※高齢年金の受給者は申告の必要はありません。保険税の軽減措置の対象となる世帯でも、申告がない場合は軽減措置の対象となりませんのでご注意ください。

を合算します。令和8年度の保険税率は表1のとおりです。令和8年度からすべての公的医療保険制度で子ども・子育て支援金が徴収されます。

国民健康保険税の軽減措置

国民健康保険税では、前年の所得の額に応じた軽減措置があります。

解雇や倒産などで失業した方の保険税軽減

会社の倒産や解雇、雇止めなど非自発的な理由により離職し、「特定受給資格者」または「特定理由離職者」として雇用保険を受給される方は、申請により国民健康保険税が一定期間軽減されます。この非自発的失業に係る保険税軽減を受けるには、届出が必要です。

【対象となる方】

- ① 平成21年3月31日以降に失業した方
- ② 失業時点で65歳未満の方
- ③ 雇用保険の特定受給資格者または特定理由離職者で

雇用保険受給資格者証に記載された離職理由に11、12、21、22、23、31、32、33、34のいずれかのコードが記載されている方

コンビニエンスストアの営業時間内であれば、土・日・祝日や夜間、早朝でも納付することができますので、通勤途中やお出掛けのときにコンビニ納付をご利用ください。

【軽減内容】
非自発的失業者の所得割額は、前年中の給与所得金額を100分の30に減額して計算します。

② スマホアプリでの納付
スマートフォンアプリ (PayPay、auPAY、d払い、FamilyPay、R Pay、イオンPay) を使って納付書のバーコードをかざすだけで金融機関やコンビニエンスストア・役場に向くことなく24時間いつでもどこでも保険税が納付可能です。

【届出に必要なもの】
マイナ保険証等、雇用保険受給資格者証

【利用方法】
1. スマートフォンに専用アプリをダウンロード・インストール。
2. 利用者登録をし、納付額をチャージまたは登録口座に入金。
3. アプリケーションの請求書支払いを選択して、納付書に記載されているバーコードをスキャン。
4. 支払情報を確認し、画面の指示に従って納付。

【申込方法】
次の町税等取扱金融機関で、預金通帳と通帳届出印を持参のうえ、「町税等口座振替納付依頼書」によりお申し込みください。「町税等口座振替納付依頼書」は役場または町内金融機関窓口にて備えています。※ゆうちょ銀行をご利用の場合は、ゆうちょ銀行が指定する依頼書をご利用ください。

【マイナ保険証】をご利用ください
令和6年12月2日から、被保険者証はマイナ保険証に切り替わっています。マイナバーカードを保険証として利用するには、手続きが必要です。マイナポータルや医療機関窓口での手続き可) スマホ等をお持ちでない方は、ご相談ください。

【国保税取扱金融機関】
京都銀行、京都中央信用金庫、京都やましろ農業協同組合、京都信用金庫、りそな銀行、みずほ銀行、ゆうちょ銀行

町内の金融機関に「町税等口座振替納付依頼書」を備えていますので、預金通帳とご使用の印鑑をご持参のうえ、金融機関窓口にてお申し込みください。

【口座振替以外の便利な納付も】
① コンビニ納付
保険税は、全国の主なコンビニエンスストアでも納付できます。

なお、町外の金融機関で申し込まれる場合は、口座振替納付依頼書をお送りしますので、ご連絡ください。

24時間利用できるコンビニ・スマホ決済
町税等の納付書は、24時間コンビニやスマホ決済で支払えます。納付期限は、取扱期限の記載がある納付書はその日まで、記載のない納付書は納期限までです。

取扱金融機関
京都銀行、京都中央信用金庫、京都やましろ農業協同組合、京都信用金庫、りそな銀行、みずほ銀行、ゆうちょ銀行、南都銀行

町税のお支払いは便利な口座振替

町内の金融機関に「町税等口座振替納付依頼書」を備えていますので、預金通帳とご使用の印鑑をご持参のうえ、金融機関窓口にてお申し込みください。

なお、町外の金融機関で申し込まれる場合は、口座振替納付依頼書をお送りしますので、ご連絡ください。

取扱金融機関
京都銀行、京都中央信用金庫、京都やましろ農業協同組合、京都信用金庫、りそな銀行、みずほ銀行、ゆうちょ銀行、南都銀行

町税等の納付書は、24時間コンビニやスマホ決済で支払えます。納付期限は、取扱期限の記載がある納付書はその日まで、記載のない納付書は納期限までです。

国税住民課 ☎88-6633

気象警報が大きく変わります

図総務課 ☎88-6631

5月29日から新たな防災気象情報の運用が始まりました。新情報では、情報名称に警戒レベルの数字を付けて発表されることで、避難情報や住民のとるべき避難行動との対応が分かりやすくなります。

警報 注意報の情報名に「レベル」が付記されます

発表される警報・注意報の名称にレベルが付記されます。避難行動と直結するレベルがすぐ分かり、避難判断の目安が明確になります。

【変更例】

「大雨警報」→「レベル3 大雨警報」

「河川氾濫の危険度の伝え方が変わります」

従来の「洪水警報」「洪水注意報」は廃止され、今後は河川の区分に応じ伝え方が変わります。なお、宇治田原町の河川は、大雨に関する情報として扱われます。

【変更例】

「洪水警報」→「レベル3 大雨警報」

「警戒レベル4相当」の情報に「危険警報」として発表されます

危険な場所から避難が必

要な状況であるレベル4相当の情報に「危険警報」として発表されます。

【変更例】

「土砂災害警戒情報」→「レベル4 土砂災害危険警報」

線状降水帯の発生などは「気象防災速報」として発表されます

極端な現象は新たに「気象防災速報」として発表されます。

【変更例】

「記録的短時間大雨情報」→「気象防災速報（記録的短時間大雨）」

警戒レベル	対象となる災害と気象台が発する警報や注意報の種類				
	河川氾濫 1 畿河川などの 大河川の氾濫 ※1	大雨 急激な降水や 大河川以外の氾濫 ※2	土砂災害 急激な斜面の崩れや 土砂の流出	高潮 海面上昇や 津の打上げによる浸水	(警戒レベルごとの) 住民がとるべき行動
警戒レベル5相当	レベル5 氾濫特別警報	レベル5 大雨特別警報	レベル5 土砂災害特別警報	レベル5 高潮特別警報	命の危険 直ちに安全確保!
警戒レベル4相当	レベル4 氾濫危険警報	レベル4 大雨危険警報	レベル4 土砂災害危険警報	レベル4 高潮危険警報	危険な場所から全員避難
警戒レベル3相当	レベル3 氾濫警報	レベル3 大雨警報	レベル3 土砂災害警報	レベル3 高潮警報	避難に時間を要する人は早めに避難、避難の準備など
警戒レベル2	レベル2 氾濫注意報	レベル2 大雨注意報	レベル2 土砂災害注意報	レベル2 高潮注意報	避難行動を確認(避難場所や避難ルート、避難のタイミングなど)
警戒レベル1	早期注意報(警報発の可能性)				災害への心構えを高める

※1:「1 畿河川などの大河川」の対象河川(京都府内): 由良川中流、由良川下流、桂川中流・間川、桂川下流、鴨川・高野川、宇治川、淀川、木津川上流、木津川下流
※2:「大河川以外」の対象河川(京都府内): ※1で示す河川以外の河川



新たな防災気象情報に関する特設ページ

防災マップで確認を

近所の危険と思われる箇

所、避難場所を確認するとともに、家のまわりが大きく伸びていたり、倒れる危険性のある樹木がないか、落石のおそれがある箇所がないか、あらかじめ点検しておきましょう。

最新情報の入手と早めの避難を

地震と違い、大雨や台風は危険を事前にかんがうことができます。防災マップに掲載のマイタイムライン(避難行動計画)を作成し、あらかじめ自身のとるべき行動を確認しておくとともに、レベル3やレベル4の情報が発せられた場合は、最新情報を入力し早めの避難を心がけましょう。

【災害情報の入手方法】

▼テレビラジオインターネット

▼防災用長距離スピーカー
町内各所の屋外用スピーカーで、緊急情報や避難情報などを放送します。なお、放送内容が聞き取りにくい場合は、次の専用電話番号にダイヤルすることで、放送内容の確認ができます。

▼専用電話番号(自動音声)
☎88-3100

▼防災アプリ
スピーカーで放送する緊急情報や避難情報などがスマートフォンでも受信できます。インストールや設定の手順は、町HPに掲載しています。



▼安心・安全メール
京都府や町から、気象や防災情報などを配信します。登録は anzen@mail.housai.pref.kyoto.lg.jp にメールアドレスを送信後、返信メールから情報を登録してください。

▼緊急速報メール
避難指示などの緊急情報を携帯電話に配信します。※発信時に町内にいる方に配信。登録は不要です。

▼Yahoo!防災速報アプリ
災害発生時や台風接近時などに、注意喚起の情報や避難所の開設状況などの情報を配信します。インストールや設定の手順は、町HPに掲載しています。

▼町公式LINE
防災の緊急情報などを発信します。登録方法は、二次元コードの読み取り、またはLINEアプリ内の公式アカウント検索で宇治田原町と検索してください。



▼緊急速報メール
避難指示などの緊急情報を携帯電話に配信します。※発信時に町内にいる方に配信。登録は不要です。

▼Yahoo!防災速報アプリ
災害発生時や台風接近時などに、注意喚起の情報や避難所の開設状況などの情報を配信します。インストールや設定の手順は、町HPに掲載しています。

▼町公式LINE
防災の緊急情報などを発信します。登録方法は、二次元コードの読み取り、またはLINEアプリ内の公式アカウント検索で宇治田原町と検索してください。

▼専用電話番号(自動音声)
☎88-3100

▼防災アプリ
スピーカーで放送する緊急情報や避難情報などがスマートフォンでも受信できます。インストールや設定の手順は、町HPに掲載しています。

▼町公式LINE
防災の緊急情報などを発信します。登録方法は、二次元コードの読み取り、またはLINEアプリ内の公式アカウント検索で宇治田原町と検索してください。

▼専用電話番号(自動音声)
☎88-3100

▼防災アプリ
スピーカーで放送する緊急情報や避難情報などがスマートフォンでも受信できます。インストールや設定の手順は、町HPに掲載しています。

▼町公式LINE
防災の緊急情報などを発信します。登録方法は、二次元コードの読み取り、またはLINEアプリ内の公式アカウント検索で宇治田原町と検索してください。

▼専用電話番号(自動音声)
☎88-3100



災害対応力を強化

(株)Jackery Japanと「災害時等における物資の供給等に関する協定」締結

図総務課 ☎88-6631

町では、令和7年7月に締結した「官民連携促進に関する連携協定」に基づき、(株)官民連携事業研究所からの紹介で、4月21日に、(株)Jackery Japan(高橋勝利代表取締役社長)と「災害時等における物資の供給等に関する協定」を締結しました。

本協定締結により、災害時にポータブル電源等の物資調達が可能となり、更なる地域住民の安心・安全な生活環境の確保が図られます。

また、今回の協定締結と併せて、「ポータブル電源3台」「ソーラー



協定書を手取る高橋代表と勝谷町長
※中央が実物のポータブル電源

がんばってます! 消防団 Fire Busters

図総務課 ☎88-6631

自分たちのまちを守るチカラになろうと今年新たに消防団員になった方を紹介します。(敬称略)

消防団員募集中

現在約300人の団員が、仕事や学業を持ちながら消火活動をはじめ年末の警戒パトロールなど幅広く活躍しています。まちの安心・安全のため、ともに活動していただける方を募集中です。

また、火災予防などの広報・啓発活動を主体に活動する女性団員も募集しています。



第1分団第5部(銘城台) 西浦 哲平

会員募集中 私達と一緒に働きませんか

宇治田原町シルバー人材センター

60歳以上の健康で働く意欲のある方、お気軽にお電話下さい!

☎(0774) 88-4333

宇治田原町大字貴田小字船戸63番地 高齢者活躍人材確保成事業
宇治田原町ふれあい福祉センター内 【京都労働局委託事業】

京都銀行で **NISA** はじめませんか?

投信自動積立 毎月1,000円から積立できる♪

スマホで申込みOK!

京銀投信積立

京都銀行 宇治田原支店 TEL.0774(88)3737

一緒にうれしい **On Your Side**

京都中央信用金庫

宇治田原支店

みなさまのすぐとなり
京都中央信用金庫がいます。

国道307号線 貴田(バス停前)
☎0774(88)4311
☎0774(88)4494

6月は環境月間

図 田 圃 農 林 環 境 課 ☎88-6639

6月5日を国連では「世界環境デー」、日本では「環境の日」と定め、6月の1か月間を「環境月間」としています。環境を守るための関心と理解を深めるとともに、積極的に環境を守る活動を行う意欲を高める機会です。自分たちが住んでいるまちの環境を守るため、小さなことから自分のできることに取り組んでいきましょう。

6月1日は人権擁護委員の日

ひとりりで悩まず相談を

昭和24年6月1日に人権擁護委員法が施行されたことを記念し、毎年6月1日を「人権擁護委員の日」と定め、この日を中心に全国で人権擁護の啓発活動などが行われます。町では人権擁護委員による特設相談所を開設します。差別やいじめ、暴力や虐待、SNSでの誹謗中傷など、あなたの人権が侵害されていると感じたら、ひとりりで悩まず、ぜひご相談ください。

いにする推進員」がポイ捨てなどの監視、情報提供などをしています。また、清掃美化ボランティアが道路・公園などのごみ拾い活動をされています。活動に関心がある方は、お問合せください。

町では、ごみの減量化、再資源化の推進のため、「ごみ処理機」購入費用への補助金制度を設けています。また、自治会等で取り組まれる古紙等の回収実績に応じて補助金（環のくらし地域活動促進事業）を1kgあたり5円交付し、地域での環境活動資金として活用いただいています。令和7年度の実施団体ごとの回収実績と補助金の交付状況は表のとおりです。補助金制度は、町HPにも掲載しています。

1日に特設相談所を開設

人権擁護委員

人権擁護委員は、法務大臣の委嘱を受けて、地域の皆さんの人権が尊重されるように活動しています。

- ・潮見博司さん（郷之口）
- ・木谷茂和さん（湯屋谷）
- ・林真理子さん（禪定寺）
- ・堀口美和子さん（南）

特設相談所

まちの相談パートナー・人権擁護委員が、あなたのお悩み解決を手伝います。秘密は厳守されますのでお

令和7年度回収実績及び補助金交付実績

実施団体	新聞(kg)	雑誌(kg)	段ボール(kg)	古布(kg)	紙パック(kg)	合計(kg)	補助金交付決定額(円)
高尾区	460	580	440	90	0	1,570	7,850
郷之口区	12,290	11,510	12,880	2,170	0	38,850	194,250
錦城台自治会	9,820	12,040	7,440	2,710	120	32,130	160,650
荒木区	5,650	6,580	5,260	1,370	0	18,860	94,300
南区	16,100	14,380	16,510	2,530	0	49,520	247,600
岩山区 (西子供会・東子供会)	13,750	9,630	11,340	1,740	0	36,460	182,300
緑苑坂区	10,700	4,160	5,060	3,220	60	23,200	116,000
禪定寺区	3,030	4,030	4,120	680	0	11,860	59,300
立川区全体 (緑塚・平岡・大道寺自治会)	7,680	12,750	13,570	1,060	0	35,060	175,300
湯屋谷区	4,600	4,990	4,600	1,000	30	15,220	76,100
奥山田区	3,500	2,740	4,800	310	0	11,350	56,750
合計	87,580	83,390	86,020	16,880	210	274,080	1,370,400

気軽にご相談ください。
日時 6月1日(月) 午後1時30分～4時30分
場所 役場
費用 無料
その他 予約不要。役場にて行政相談も同時に開催します。
その他の相談窓口
▼京都地方法務局宇治支局 (☎24・4122)
▼みんなの人権110番 (☎0570・003・110)
▼子どもの人権110番 (☎0120・007・110)
▼外国語人権相談ダイヤル (☎0570・090・911)
【国税住民課 (☎88・6634)

まちかどほっとナウ

Ujitawara Town Topics

生家で偉業へ想いを馳せる 永谷宗円生家「新茶まつり」

5/10

日本遺産にも認定されている永谷宗円生家で新茶まつりが開かれました。

「1738やんたん里づくり会」が主催するイベントで、当日はおよそ190人が来場し、生家敷地内の茶畑でお茶摘みや製茶体験を楽しんだり、茶畑カフェでゆったりとしたひと時を過ごしました。



お茶漬け給食を味わい 宗円翁の功績を学ぶ

5/18

町内小学校の5・6年生を対象に、緑茶の製法を発明した永谷宗円翁の命日である5月17日の「お茶漬けの日」に、お茶漬け給食が振る舞われました。

宇治田原を食べつくす!プロジェクトが主体となり町内の関係団体が共催したこのイベントは今年で9回目。当日は希望する児童の茶碗に急須で煎茶を注いで回りました。お茶漬けを食べた福井稜真くんは「お茶の甘みがあってとてもおいしかった」と笑顔を見せてくれました。



令和8年度土木事業

各地域の町単独土木事業 施工箇所が決まりました

町内の道路や側溝等の改良工事など、町が単独で行う土木事業の施工箇所をお知らせします。この施工箇所は、町内各区より寄せられた要望から選定されています。このほか宇治田原山手線整備事業及び道路施設（橋梁、舗装）長寿命化修繕事業を、住民の皆さんの利便性、安全性を確保するため計画的に進めています。町内各区の主な施工箇所は次のとおりです。

- 町単独土木事業
 - ・南Ⅱ郷之口西と東線舗装修繕（岡之敷地内）ほか2か所
 - ・郷之口Ⅱ郷之口西と東線舗装修繕（中林・紫坊地内）
 - ・荒木Ⅱ神吉橋転落防止柵改修（大地内）ほか1か所
 - ・岩山Ⅱ4の5号線転落防止柵改修（辻出地内）ほか2か所
 - ・禪定寺Ⅱ5の5号線側溝蓋修繕（東奥谷地内）ほか2か所
 - ・立川Ⅱ郷之口鷲峰山線樹木伐採（北垣地内ほか）ほか3か所
 - ・奥山田Ⅱ木元線側溝蓋修繕（木元地内）ほか2か所
 - ・高尾Ⅱ9の10号線路肩改良（向比坂地内）
 - ・緑苑坂Ⅱ12の1号線舗装修繕
 - 宇治田原山手線整備事業
 - ・宇治田原山手線道路工事（禪定寺地内）
 - 舗装長寿命化修繕事業
 - ・舗装修繕（2の2号線・乗岩中畑線）

【建設課 (☎88・6637)



マチイロなら町民の窓がいつでもスマホで見られます



地域密着47年!リフォーム7000件の施工実績!

Hiwa 平和住宅リフォーム

【大久保店】0120-48-3323 宇治市大久保町北ノ山82-11 近鉄大久保駅を西へ200m
【城陽店】0120-62-3002 城陽市富野南清水70-1 アル・プラザ城陽を南へ350m

ご相談・お見積りは無料です。お気軽にお問合せください。



リフォーム・リノベはお任せください!

お問合せはコチラ▼ 施工事例はコチラ▼



平和住宅建設スマイルアンバサダー サカキ元日本代表 大黒 将志

町制施行70周年記念

楽しくずっといきいきと
うじたわら健活フェスタ

一人ひとりの健康づくりを応援する「健活フェスタ2026」が今年も住民体育館で開催しました。



①ゆるキャラショーで写真を撮る子どもたち
②熱心に話を聞く参加者

今年には町制施行70周年記念事業として行い、子どもから高齢者まで幅広い世代が楽しみながら健康について学べる催しとなり、多くの来場者で賑わいました。会場では、ニュースポーツ体験や各種身体測定、体力チェックなど、体を動かしながら健康づくりを体感できるコーナーや、府交通安全協会による自転車シミュレーターや運転能力チェックなども行われました。参加者は「普段なかなか運動する機会がないので、体を動かせて楽しかった」「自分の体の状態を知ることができた」と笑顔を見せていました。他にも、ワークショップでエコバック作りも行われ、布

バックにクレヨンで思い思いの絵を描き、自分だけのオリジナルバックを作成し記念になる体験もできました。特に子どもたちに人気を集めたのが着ぐるみたちの「ゆるキャラショー」。今年もゆるキャラと一緒に登場してくれる子どもを募集し、14人の子どもたちが参加してくれました。参加した子どもたちはゆるキャラと手をつないで一緒に入場したり、写真撮影を楽しむ姿が見られ、会場は終始和やかな雰囲気にも包まれていました。また、食生活改善推進員協議会による食育に関するブースも並び、健康的な食生活や日頃の習慣の大切さを改めて考える機会となりました。世代を超えた交流の輪も広がったイベントとなり、今後も、誰もが健康でいきいきと暮らせるまちづくりのきつかけとなる1日でした。

開催案内

町長とほっとおしゃべりランチ



町長と昼食をとりながら、今後のまちづくりなど、ざつとばらんに対話しませんか。ご参加お待ちしております。

日時 6月26日(金) 午後0時15分～1時

場所 役場応接室

対象 本町在住または在勤者

定員 3人(先着順)

持ち物 お弁当・飲み物など

申込 京都府・市町村共同電子申請サービスに氏名・住所・連絡先などを記入のうえ申込してください。

その他 政治・宗教・営利を目的とするもの、誹謗・中傷等は、ご遠慮ください。



町政懇談会

勝谷町長が住民の皆さんの地域へお伺いし、予算の概要など、まちづくりについてお伝えする町政懇談会を開催しますので、ぜひお越しください。(事前申込不要)

開催日	時間	場所
6月23日(火)	午後4時～5時30分	高尾公民館
	午後6時～7時30分	郷之口会館
	午後8時～9時30分	銘城台自治会館
6月24日(水)	午後6時～7時30分	立川公民館
	午後8時～9時30分	緑苑坂自治会館
6月25日(木)	午後6時～7時30分	岩山会館
	午後8時～9時30分	禅定寺会館
6月26日(金)	午後6時～7時30分	荒木公民館
	午後8時～9時30分	南区公民館
6月29日(月)	午後6時～7時30分	奥山田会館
	午後8時～9時30分	湯屋谷会館

図・団総務課 ☎88-6631

社協通信

社協にだれでも来られるお仕事場が立ち上がりました!

ワクワークスペース 毎月2回 申込不要

社協では「いつ来てもいいし、いつ帰ってもいい。だれが来てもOK!」そんなお仕事場を先月から開始しています。

このスペースは老若男女だれでも気軽に気楽に来ていただき、お仕事をしてもしなくても地域とつながりながら時間を過ごすことができる場です。

“あくわべす”が宇治田原町社協にやってきた!
“洗濯をたたむ”お仕事

お給料は? 出ます!

仕事ができるかな? できます!

社会福祉協議会のお仕事
ボランティア

お給料は? 出ません!

*あくわべすとは、洗濯・清掃事業を通じて、働くことをきっかけに地域の輪を広げる取り組み。

開催日 原則第1・3月曜日(祝日除く)
午前10時30分～午後2時30分
(いつでもOK)
※昼休憩正午～午後1時
6月は1日・15日(月)
7月は6日(月)



公式ライン↑

図(福) 社会福祉協議会 ☎88-3294 / FAX88-4094
E-mail yasuragi@gamma.ocn.ne.jp

食改の窓 No.303

抹茶クリームパスタ



牛乳と抹茶を混ぜることで、まるやかに仕上がり小さなお子さまにも美味しく召し上がっていただけます! パスタの代わりにマカロニに変更しても◎ ほんのりニンニクの風味で箸が進むこと間違いなし!

材料 (4人分)

- パスタ…………… 300g
- ニンニク…………… 2片
- たまねぎ…………… 1玉
- ベーコン…………… 100g
- しいたけ…………… 2枚
- オリーブオイル… 大さじ4
- 牛乳…………… 400cc
- 抹茶…………… 大さじ2
- 昆布茶…………… 小さじ2
- パルメザンチーズ… 大さじ5
- 生ハム…………… 適宜
- ゆで汁…………… 100～150cc
- 塩…………… 適宜

作り方

- ① たまねぎとしいたけは薄切り、ベーコンは細切り、ニンニクはみじん切りにする。
- ② 抹茶と昆布茶を混ぜ牛乳を少しずつ加えてダマを溶かす。
- ③ たっぷりの湯(2L)に塩20g(分量外)を入れ、パスタを袋の表示時間より1分短く茹でる。
※ゆで汁を少し残しておく。(100～150ccくらい)
- ④ フライパンでオリーブオイルを熱し、ニンニクを弱火で香りが立つまで炒める。たまねぎ、しいたけ、ベーコンを加え、中火で炒める。
- ⑤ フライパンに③を入れ、中火で加熱し、ひと煮立ちしたらパスタを入れてとろみがつくまで煮絡ませる。
※とろみが足りなければ、ゆで汁を少しずつ加えて調節する。味を見て必要であれば塩を入れて調節する。
- ⑥ 皿に盛り、パルメザンチーズをふりかけ、ちぎった生ハムをトッピングして完成。

栄養価(1人分) エネルギー 585kcal たんぱく質 23.2g 脂質 35.8g 塩分 3.8g

子育て通信

園・圃地域子育て支援センター ☎88-6622
(はぐくむセンター)

- あそびの広場** 妊婦さんから就学前の子どもと保護者まで。一緒に遊んで交流しましょう。
- おでかけ広場** 町内各地におでかけします。四季折々の宇治田原のステキなところを再発見しましょう。
- 各種事業** 「栄養相談」「授乳育児相談」「子育て相談」等も実施しています。

子育て支援センター事業
6月

親子で遊ぶ・学ぶ・集う場の「地域子育て支援センター」

お気軽にお越しください。※事業はすべて予約制です。
プレイルーム利用時間▶平日9:00~16:30
子育てに関する相談を受け付けているほか、ファミサポ会員も募集中です。

日	月	火	水	木	金	土
日付	1	2	3	4	5	6
事業名	子育てサービス利用支援窓口 平日8:30~17:15 電話相談も可			栄養相談 ①10:00~11:00 ②13:30~14:30 ③15:00~16:00 はぐくむセンター(保健センター)		
時間						
場所						
内容						
7	8	9	10	11	12	13
		お子さんの成長の記録として、ぜひご参加ください。	授乳育児相談 9:30~11:30 はぐくむセンター(保健センター) あそびの広場 10:30~11:30 はぐくむセンター 手型・足型アート	臨床心理士によるカウンセリングです。		
14	15	16	17	18	19	20
	10:15~10:45まで茶ッピーが来所します。	1歳未満児も参加可能です。親子のふれあいの時間を楽しみましょう。		子育て相談 14:00~16:00 はぐくむセンター相談	お子さんの誕生を前に、沐浴の仕方を練習しませんか。男性の妊婦体験もできます。	
21	22	23	24	25	26	27
	栄養相談 ①10:00~11:00 ②13:30~14:30 ③15:00~16:00 はぐくむセンター(保健センター)	あそびの広場 10:45~11:15 はぐくむセンター わらべうた	食育広場 10:30~12:00 はぐくむセンター 親子クッキング			妊婦体験・沐浴教室 10:00~11:30 センター開放 13:00~16:30 はぐくむセンター
28	29	30				
	おでかけ広場 10:30~11:30 緑苑坂自治会館 親子遊び	お天気がよければ、公園で遊びます。				

~お知らせ~

☆食育広場

今回は、「ジャガイモもち・人参のポタージュ」です。季節のデザートの試食もあります。
日時:24日(水) 10:30~12:00
場所:はぐくむセンター(栄養実習室)
対象:概ね2歳6か月以上の未就学児と保護者
※保育ルーム有(離乳食完了児は保護者の判断で調理後に一緒に食べていただくことも可能です。
持ち物:エプロン、三角巾(お子さん用もお願いします)
参加費:250円

☆27日(土) センター開放

今月は、午前中に講座を予定しているため、センター開放は **13:00~16:30** になります。

事業やイベントによっては、プレイルームをご利用いただけない場合があります。ご了承ください。



Health center

健康のお便り

園子育て支援課 ☎88-6636

子どもの肌を守る紫外線対策

赤ちゃんの時から紫外線対策を行うことは、生涯健康で過ごすためにとても大切です。紫外線対策を行い健康な身体で暑い夏を乗り切りましょう。

①子どもと紫外線

子どもの肌は、紫外線をはじめとするさまざまな刺激をブロックする力が弱く、ダメージを受けやすい状態です。

紫外線の照射量は4月ごろから増え始め、8月にピークを迎えます。特に子どもは背が低く、地面から照り返す紫外線を多く浴びています。紫外線量が増える春・夏は、日焼け防止対策をしっかり行いましょう。

②どうして紫外線はよくないの？

- ・肌が炎症を起こし皮膚トラブルの原因に。
- ・細胞が傷つけられ、将来的に皮膚がんや白内障などの病気になるリスクが高まる。
- ・目の病気(白内障、翼状片、網膜のメラノーマ(ガン)など)を起こしやすくなる。

③紫外線はやっぱり？

子どもが日光(紫外線)を浴びると、骨の健康に必要なビタミンDが体内で生成されます。ビタミンDは、子どもの骨や歯を丈夫にする(カルシウムの吸収促進)、免疫機能を調節して感染症やアレルギーを予防するという2つの大きな役割があります。ビタミンDが不足すると骨の病気を招くこともあるため、ビタミンD生成のための日光浴として夏は15~30分、冬は1時間程度、日なたで遊ぶのが目安です。

④長時間紫外線にさらされる環境での対策は？

- 1日のうちで午前10時から午後2時までに紫外線量が一番強くなります。外で過ごす時間が長い時は以下のような対策をしましょう。
- ・お出かけの際は時間の調整や日焼け予防をしましょう。
 - ・日陰を選んで遊ばせましょう。

- ・日なたでは、ひさし、屋根、パラソルなどの下で遊ばせましょう。
- ・つばの広い帽子をかぶせましょう。衣類は、肌の露出が少ないもの、目の詰まった布でできているもの、紫外線を反射しやすい白か淡い色のものを選びましょう。紫外線防止の衣類も活用しましょう。プールではラッシュガードの使用がおすすめです。
- ・サンスクリーン(日焼け止め)は、小さい赤ちゃんから使用できます。(日焼け止めによっては使用可能年齢が変わります)ベビー用や子供用として販売されているもの、また、低刺激性と書いてあるものを選び、防御指数は、日常生活ではSPF15~20、PA++、海や山ではSPF20~40、PA+++~++++を目安にしましょう。使用後はきちんと洗い落とすことも大切です。

日焼け止めの塗り方

顔: クリーム状のタイプはパール1個分。液状のタイプは1円硬貨1個分。
手のひらに取り、横のようにならべ塗り。
額・あご・鼻の上・両頬にのせてまんべんなく塗りましょう。
手・足など広範囲: 容器から直接線を引くように手や足にのせて、くるくると手のひらで回しながら均一に塗りましょう。
※塗り薬や虫よけと併用される場合は、塗り薬→日焼け止め→虫よけの順をおすすめしますが、皮膚の状況を観察してご検討ください。

<参考資料>

日本小児皮膚科学会、たかたこどもクリニック

今月の 保健・予防案内

- 栄養相談** ☎ [対象] 住民
4日(木)、23日(水) ①午前10時~11時
②午後1時30分~2時30分
③午後3時~4時

園・圃健康医療課 ☎88-6610

- 5歳児健康診査** [対象] 4歳11か月~5歳2か月
12日(金) 午後0時50分~1時30分受付
乳児後期健康相談 [対象] 生後8~10か月
26日(金) 午前9時20分~9時50分受付

園・圃子育て支援課 ☎88-6636

※対象者には個別に通知いたします。

- 場所** = いずれも「はぐくむセンター(保健センター)」
☎ = 要予約

今月の 元気はつらつ!若返り塾

場 所	日	時間
総合文化センター(おやじエクササイズ)	5日(金)・26日(金)	午前
高尾公民館	19日(金)	午後
郷之口会館	30日(水)	午後
銘城台自治会館	19日(金)	午前
荒木(やすらぎ荘)	25日(木)	午後
南区公民館	26日(金)	午後
岩山会館	30日(水)	午前
緑苑坂自治会館	3日(日)	午前
禅定寺会館	10日(日)	午後
立川公民館	24日(水)	午後
湯屋谷会館	17日(水)	午前
奥山田会館	5日(金)	午後

※午前=午前10時~正午、午後=午後2時~4時

暮らしの INFORMATION 情報

☎=問合せ先 ☑=申込先

6月						
日	月	火	水	木	金	土
	1	2	3	4	5	6
7	8	9	10	11	12	13
14	15	16	17	18	19	20
21	22	23	24	25	26	27
28	29	30				

お知らせ

移住・定住・子育てを応援 暮らしの支援制度

結婚、子育て、移住など、この町での新しい暮らしを支えるため、ライフステージに応じた住まいの支援を行っています。

【結婚新生活支援】

新たに婚姻した世帯の住宅取得や引越費用を補助します。夫婦ともに39歳以下で所得制限内なら最大30万円、29歳以下の世帯には最大60万円を交付し、新婚生活のスタートを応援します。

【子育て世帯支援】

18歳以下の子どもがいる世帯の住宅改修を支援します。補助額は最大30万円(子の人数等による)。三世帯同居や2km以内の近居を始める場合には5万円を加算し、家族の支え合いを応援します。

【移住・就業支援】

東京圏から移住し就業等を行う方が対象です。世帯なら100万円、単身なら60万円を交付。さらに子1人につき100万円を加算し、移住後の暮らしを支援

【空家等活用支援】

町内の空き家を活用する移住者を支援します。移住者の起業には最大100万円、空き家の改修には最大180万円を補助。空き家を活かした新しい暮らしや起業への挑戦を後押しします。

各補助金は予算の範囲内での交付となります。所得要件など詳細はHPまたはお問合せください。
☎ 088-6616

【アラート緊急地震速報訓練・アラート情報伝達試験を行います】

大規模な地震や弾道ミサイルの発射等に備え、全国一斉にアラート(全国瞬時警報システム)による緊急地震速報訓練とアラートの情報伝達試験が行われます。

当日は、長距離スピーカーでの屋外放送・公共施設での館内放送(グラウンド含む)・防災アプリへの情報配信(緊急地震速報の訓練放送)を行いますので、ご理解・ご協力をお願いします。

シエイクアウト訓練とは

とっさに身の安全を確保する行動がとれるよう、緊急地震速報の報知音を合図に、3つの安全確保行動(①まず低く②頭を守り③動かない)を自分のいる場所(職場、外出先等)で約1分間行うものです。

☎ 総務課 (088-66631)

「あなたらしさが、社会のチカラ」―令和8年度「男女共同参画週間」―

6月23日から29日までの1週間は「男女共同参画週間」です。

今年度のキャッチフレーズは「あなたらしさが、社会のチカラ」が最優秀作品に選ばれました。

男女ともに自らの個性と能力を最大限に発揮できる社会の実現を目指して、職場で、学校で、地域で、家庭で、あなただからできることを考えてみませんか。
☎ 企画財政課 (088-6632)

木造住宅耐震化等の補助金

耐震診断士の派遣

音楽に親しむつどい

ロビーコンサート

♪ウクレレ等の楽器演奏&歌♪

会場 総合文化センター 2階 ロビー

日時 6月28日(日)午後2時~3時

出演 エンジョイ・ウクレレ

演奏内容 梅雨~夏の唄メドレー・竹田の子守歌・手のひらを太陽に・アロハオエ

プロフィール
宇治橋通りのサテライトキャンパスで歌とウクレレでエンジョイしています。ウクレレを始めて間もないメンバーとベテランメンバーでの演奏で、今回で、3度目の出演です。

【出演者募集】
2階ロビーで、音楽演奏等していただける出演者を募集中。個人やグループでジャンル不問。
☎ 総合文化センター 088-5851



地震による被害家屋

対象 次のすべてに該当する木造住宅

- ①日本建築防災協会発行リーフレット「誰でもできるわが家の耐震診断」の結果、評点が9点以下
- ②床面積の2分の1以上が住宅の用に供されている木造住宅。ただし、特殊な工法、型式適合認定によるプレハブ工法等の住宅は対象外。

助成額

- ▼昭和56年5月31日以前に着工し、現に完成している木造住宅 5万2千円(自己負担額3千円)
- ▼右記以外の木造住宅 1万3千円(自己負担額4万2千円)

こちら消防分署 ☎宇治田原分署 088-5500

「つかみ取れ!めざす無事故の頂を」

令和8年度危険物安全週間 6月7日(日)~13日(土)

危険物を取り扱う事業所は、危険物の保安の重要性を再確認しましょう。ご家庭で危険物を取り扱う時は、注意事項をよく読むなど、危険物の性質を十分理解して安全に取り扱い、事故を未然に防止しましょう。

「危険物」とは?
火災発生や火災拡大の危険性が大きいもの、燃えだすと消火が困難なもので、消防法で定められています。私たちの暮らしで身近なものは、ガソリンや灯油、油性塗料などです。

「つかみ取れ!めざす無事故の頂を」

耐震改修は、内容により3種類の助成があります。

①耐震改修 助成額 ▼昭和56年5月31日以前に着工された住宅
・耐震の評点が1.0以上になる改修 耐震改修に要した費用の5分の4 (上限115万円)
・耐震の評点が0.7以上1.0未満になる改修 耐震改修に要した費用の5分の4 (上限100万円)

②簡易耐震改修 助成額 簡易耐震改修に要した費用の5分の4 (上限10万円)

③耐震シェルター設置 助成額 耐震シェルター設置に要した費用の4分の3 (上限30万円)

各事業の詳細は、お問い合わせください。
☎ 建設課 (088-6637)



耐震補強の例

「防災」をテーマにしたパネル展を開催します

梅雨前線や台風などによる豪雨や最近多発する地震に備えるためには、これまでの災害について理解を深め、正しく備えることが必要です。

過去の災害の教訓と、今できる防災対策をお伝えします。

予約不要ですので、自由にご覧ください。

開催日時 6月22日(月) 午後1時~26日(金) 午前11時50分

場所 役場1階 多目的室
☎ 建設課 (088-6663)

日本防災士会京都府支部をファシリテーターに、避難所での起る様々な出来事を体験する避難所受入訓練を行います。

対象者 町内在住者
日時 7月11日(土) 午後1時30分~4時30分
場所 総合文化センター3階 研修室1
申込先 総務課または地区の自主防災会長(区長)
申込期限 6月12日(金)
☎ 総務課 (088-6631)

「防災」をテーマにしたパネル展を開催します

川や池などで捕獲したコイを他の川や池などに放流したり、捨てたりしないで

コイヘルペスウイルスまん延防止にご協力ください

川や池などで捕獲したコイを他の川や池などに放流したり、捨てたりしないで

ください。お店で購入した
コイも川や池などに放さな
いでください。
コイを放流する場合は、
コイヘルパスウイルスのP
CR検査により、陰性であ
ることを確認してください。
園府農林水産部水産課(☎
075・414・499
7)

身体障がい者(耳鼻科) 巡回相談のご案内

日常生活で聞こえに不便
を感じていませんか?
京都府家庭支援総合セン
ターが専門医による医療・
補装具等に関する巡回相談
を行います。

内容 ▼医療相談▼補装具
の相談▼障害福祉サービ
スの相談▼生活相談 など
定員 10人
日時 6月19日(金) 午後
1時30分〜3時30分
場所 総合文化センター

申込方法 住所・氏名・年
齢・電話番号・相談内容を
電話またはFAX
申込期限 6月12日(金)
園・圃福祉課(☎88・6
635・FAX88・32
31)

エコパートナーシップ じたわら総会のご案内

エコパートナーシップう
じたわらは、住民・事業者・
行政が協働(パートナー
シップ)で、環境にやさしい
行動指針となる「宇治田原
町環境基本計画」を推進す
るための組織として、平成
16年11月に設立されました。

自然環境体験ハイキン
グ・エコクッキングの開催
施設見学学習会、会報誌の
発行など、身近にできるこ
とから取り組んでいます。
会員の種類は、個人会員・
団体会員・賛助会員の3種
類で、個人・団体会員は会
費無料、賛助会員は、1口
5千円を募ります。

活動に関心がある方は、
次の日程に開催される総会
へぜひご参加ください。詳
細は事務局まで。
日時 6月7日(日) 午後
2時
場所 総合文化センター
研修室1
園エコパートナーシップう
じたわら事務局(農林環境
課)(☎88・6639)

仕事やぐらし、お金のこ
と等でお困りの方へ、
一人で悩まず、まずは
お電話をください。

京都府内各保健所では、
さまざまな家庭の問題につ
いて専門の相談員がお一人
おひとりの困りごとに寄り
添いながら、生活の立て直
しに向けた支援を行ってい
ます。

どうにもならなくなるま
で頑張らず、早めにご相談
ください。ご家庭全体の課
題を整理しながらプランを
作成し、継続的にサポート
させていただきます。相談
は自宅、役場等どこでも可
能です。

対象 町内在住の方(生活
保護受給中の方を除く)
(相談は、土日祝日、年末
年始を除く午前9時〜正

午、午後1時〜4時)
園京都府山城北保健所綴喜
分室 地域福祉係(☎63
・5747/FAX62・
6416)
〒610・0331 京田
辺市田辺明田1

募 集

書道・絵画・標語
平和作品募集

書道の部
・課題Ⅱ▼小学生「平和」
▼中学生「世界平和」▼一
般「核兵器のない世界」
・規格Ⅱ▼小学生・市販の
半紙▼中学生・一般・市販
の短冊か画仙紙
絵画・標語の部
・課題Ⅱ非核・平和に関す
るもの
・規格Ⅱ特に制限なし
対象 町内在住・在勤者
応募点数 制限なし
申込方法 作品の裏面に鉛
筆で、住所・氏名(ふりが
な)・年齢(学年)・性別・
電話番号を記入し、持参か
郵送
申込期限 7月17日(金)
展示 平和推進旬間にあわ
せ8月1日(土)〜15日(土)
に総合文化センターロビー
で展示
備考 応募者全員に参加賞
を進呈します。なお、応募
作品の返却はできません。

園・圃非核平和都市推進協
議会事務局(総務課内☎8
8・6631)

動物愛護写真コンクール
作品募集

テーマ 「人と動物とのふ
れあい」
※人と動物(哺乳類、鳥類
及び爬虫類に限る)との
心温まる作品であること
作品の規格
①共通規格
カラー・モノクロは問い
ませんが、合成・加工(一
般的な色調整及びトリミン
グを除く)したものは応募
できません。
②プリントしたもので応募
の場合
四ツ切りまたはA4サイ
ズに限る。(自宅等のプリン
ターで印刷したものも可。)
③画像データで応募の場合
画像データサイズは、最
低2MB、最大5MB程度
で、データ形式は、JPEG
に限る。
応募資格 府内に在住、通
勤又は通学している方
応募点数 1人4点まで
募集期限 7月31日(金)
(郵送の場合、当日消印有
効)
園・圃京都動物愛護セン
ター(☎075・671・
0336)・府文化生活部
生活衛生課(☎075・4
14・4767)・京都府
山城北保健所(☎21・2
912)

第17回教育長杯争奪力
ロリータ大会

日時 7月4日(土) 午前
10時
場所 住民体育館
対象 小学生以上の町内在
住・在勤の方(3人1組)
定員 先着12チーム
申込方法 チーム名、氏名、
生年月日、性別、住所、電
話番号を電話・FAX・メー
ルで申し込み
申込期限 6月14日(日)
持ち物 屋内用シューズ
園・圃住民体育館(☎88
・4567・FAX88・
4222・メールsports@
town.ujitawara.jp)

田辺警察署通信 園田辺警察署☎63-0110

特殊詐欺の被害を防ぎましょう

令和7年中、京都府下では292件(総額約25億円)、田
辺署管内では7件(総額約2450万円)の特殊詐欺被害が発
生しています。
また、田辺署管内では279件(前年対比+152件)の特殊
詐欺事案を認知しています。不要な国際電話の利用を停止
することで、被害の拡大を防止することができますので、固定
電話は田辺署の受付で申し込みし、携帯電話は警察庁が推
奨する特殊詐欺対策アプリをインストールしてください。
なお、特殊詐欺対策アプリは、スマートフォンで、二次元
コードからインストールできます(アプリは2つ表示されま
すが、お好きな方を選んでください)。



司書が選ぶ
お薦め本

『3000円ではじめ
るしあわせ趣味時間』
モチタ ちひろ/著
本書は、著者が自身の
一日のスマホの画面表示
時間が長いことに衝撃
を受け、これからの時間
を有意義に過(そうと
趣味に目を向け、見つけ
ていこうという思いを
綴った本です。
英会話や水彩画、家
庭菜園など、わずかな
投資で始められること
が、可愛いタッチのイラスト
で紹介されています。
やつてみたいことがあ
る方の背中を押してく
れる本です。

『少年とクスノキ』
東野 圭吾/文
よしたる/絵
大切な人々を失つ
てしまった少年は、将
来が不安で泣いていま
した。旅人から、未来
を見せてくれるクスノ
キの女神に会いに行く
よう勧められます。
様々な困難を乗り越
え、出会えたクスノキ
の女神に未来を見せて
もらいますが…。
本書は『クスノキシ
リーズ』に登場した絵
本を実際の絵本にした
本です。

今月の予定
休館日(臨時休館を含む)
2・9・23・30日(火)
15日(月)〜22日(月)
おはなし会
27日(土) 11:00〜
ボードゲームデー
27日(土) 14:00〜
「絵本のじかん」交流会
今月はありません。

園・圃町立図書館 ☎88-5852

図書館だより

inspection Information from Town's library
蔵書点検 臨時休館のお知らせ
6月15日(月)〜22日(月)
蔵書点検のため、上記期間中は臨時休館
します。ご不便をおかけしますが、ご理解
ご協力をお願いします。
※休館中の本の返却は、総合文化センター
2階正面玄関右側のブックポストをご利
用ください。ただし、町立図書館以外の
本やCD・DVD等視聴覚資料は、開館
中にカウンターにご返却ください。

『少年とクスノキ』
東野 圭吾/文
よしたる/絵
大切な人々を失つ
てしまった少年は、将
来が不安で泣いていま
した。旅人から、未来
を見せてくれるクスノ
キの女神に会いに行く
よう勧められます。
様々な困難を乗り越
え、出会えたクスノキ
の女神に未来を見せて
もらいますが…。
本書は『クスノキシ
リーズ』に登場した絵
本を実際の絵本にした
本です。

事業者の皆さんへ

ふるさと納税で
まちをもっと
もっと元気に!

新お礼品・参加事業者を募集

「まちの魅力PRと子どもたちの夢応援」のチカラに

☎ 88-6616

本町にふるさと納税をした方に、まちの魅力PRやファン獲得のためお礼品や体験チケットなどを送っています。このお礼品の提供事業者を募集しています。ふるさと納税をきっかけに人気となった商品もありますので、自社商品の個人消費者向け販路拡大やテストマーケティングにご活用ください。

- 【対象の品・サービス】
- ▶ 町内で生産、製造、加工されたもの
 - ▶ 町内で提供されるサービス
 - ▶ 返礼品の原材料の主要な部分が町内生産のものなど



↑ 現在のお礼品

ふるさと納税事業者説明会

【内容(予定)】

- ▶ ふるさと納税の現状 **日時** 6月16日(木)午後1時30分～
- ▶ 制度改正 **会場** 役場1階会議室101・102
- ▶ ふるさとの品開発補助金
- ▶ 意見交換 など

〔新たに出品をご検討の方も、現在参画している方も、ぜひ、ご参加ください。〕

ふるさとの品開発を支援します

ふるさとの品開発に必要な経費を補助

【対象となる事業】

- ▶ 新たなふるさとの品開発事業
 - ▶ 既存のふるさとの品に改良を加える事業
- ※ふるさとの品＝町のふるさと納税のお礼品として登録可能な産品やサービス
- 補助金は、ふるさと納税を活用したクラウドファンディング(CF)により調達し、交付します。CFの達成状況により、補助対象経費の全額が交付される場合も!!
- 補助金については事業者説明会でもご案内します。

使い道は子どもたちの「夢」を応援!

本町では、ふるさと納税を全額、子どもたちのために活用しています。その中でも、子どもたちの夢を応援する特色ある取組「未来挑戦隊チャレンジャー育成PROJECT」(通称:ミラチャレ)を展開しています。今年度も約20の取組を予定。次号に取組をご紹介します。



↑ミラチャレのポスターやフォトフレームを掲出していただける方も募集中です。

過去を知り未来を考える

広島平和体験学習

日時 7月21日(火)～22日(水)

- 行き先 原爆ドーム、平和記念資料館、厳島神社ほか
- 対象 町内在住の小学5・6年生、中学生
※参加者全員が8月1日(土)の「平和のつどい」で学習成果を発表
- 定員 12人 ※申込み多数の場合は抽選(過去に参加した方は参加不可)
- 参加費 3,500円
- 申込 「広島平和体験学習」と明記し、住所・氏名(ふりがな)・性別・学校・学年(年齢)・保護者名・電話番号を記入し、チラシまたはメールにて提出
- 締切 6月19日(金)
- 備考 締切後、対象者に説明会の日程を通知

申込フォーム



☎ 88-6631
info@town.ujitawara.lg.jp



うじたわら大学入学式・生涯学習講演会

- 日時 6月14日(日)
午後1時開場・午後1時30分開演
- 会場 宇治田原町総合文化センター「さざんかホール」
- 内容 第1部 うじたわら大学入学式
第2部 生涯学習講演会

「ちょっとの違いで、大きな違い～お互いを尊重する」
(講師:露の五郎氏)

- 対象 町内在住・在勤者
※当日はオープンキャンパスのため、うじたわら大学学生以外の方も参加可能。

☎ 88-6613



くどうてん

今年も新茶のシーズンを迎え、町内では緑鮮やかな茶畑がより一層美しく感じられました。取材先でも新茶の爽やかな香りに触れる機会が多く、改めて季節の訪れを実感しています。お茶を飲む時間は、慌ただしい毎日の中でもほっと一息つける大切な時間です。これから暑さも増していきますので、皆さんもお茶を飲んで体調に気を付けながらお過ごしください。(な)

わが家のアイドル。



岩本 暁季ちゃん(0歳9か月)
我が家の太陽 すくすく育ってほしい



浅田 汐那ちゃん(3歳10か月)
笑顔いっぱい茶摘み娘、カゴいっぱい
の幸せを運んでね

投稿募集▶元気のヒケツ(80歳以上) 写真と「氏名(ふりがな)・「年齢」・「元気の秘訣(50文字以内)」・「電話番号」▶わが家のアイドル(乳幼児) 写真と子どもの「氏名(ふりがな)・「年齢(〇歳〇か月)」・「メッセージ(25文字以内)」▶うじたわらLIKEなひととき 町内のLIKEな写真と「氏名(ふりがな)・「一言コメント」をそれぞれお送りください。 ■送付先 まち未来創造課☎88-6616 または右QRから





日	月	火	水	木	金	土	
<p>☒=総合文化センター ☑=図書館 ☓=住民体育館 ☎=要予約</p> <p>水道メーター検針(1~14日) 銘城台、郷之口、南、貴田、 荒木(大地・平山・立川を除く)、 岩山(法泉寺のみ)、高尾</p>	1	2	<p>宗円交遊庵 やんたん 休館日=毎週水・木曜日</p> <p>やすらぎ荘のお風呂 毎週水・金曜日(祝日除く) ☎午前9:30~正午 ☑午後1:30~4:00 ☓午前9:30~正午 ☑午後1:30~4:00</p> <p>栄養相談 ☎ はぐくむセンター ①午前10:00~11:00/ ②午後1:30~2:30/ ③午後3:00~4:00</p> <p>維孝館中学校学校公開</p>	3	4	5	6
7	8	9	10	11	12	13	
<p>インターバルウォーキング ☎ 住民体育館 午前10:00~正午</p>	14	15	16	17	18	19	
<p>蔵書点検図書館休館(~22日)</p>	20	21	22	23	24	25	
26	27	28	29	30			

●今月の納税・納付●

- 町・府民税 1期分
- 国民年金保険料 5月分
- 国民健康保険税 1期分
- 介護保険料 1期分
- 保育料 6月分
- 上・下水道料金 6月分

ごみ



ごみの分別で迷ったら
ごみの分け方チラシが
QR から HP で検索

園農林環境課 ☎88-6639

し尿

くみもれのときは、収集口から確認して城南衛生管理組合
(☎075-631-5171)へ、臨時収集は城南環境事業協同
組合(☎23-5963)までご連絡ください。

収集地域	燃やすごみ	燃やさないごみ	大型ごみ ※事前予約制	缶・ペット ボトル	飲料用 ガラスびん	紙バック	プラスチック 資源	収集地域		収集日
								高尾	全 域	
A地域	毎週 月・木曜日	毎週 火曜日	9日・23日 予約は 3日・17日まで	3日・17日	10日・24日	10日	毎週 金曜日	高尾	全 域	6/8・6/29
								郷之口	全 域(大字荒木小字立川・平山含む)	6/4・6/25
								貴田	並木・薬師前・東道祖神・亥子	6/4・6/25
								荒木	旧府道(南栗所以南の府道含む)以东(亥子を除く)	6/5・6/26
B地域	毎週 火・金曜日	毎週 月曜日	8日・22日 予約は 3日・17日まで	10日・24日	3日・17日	3日	毎週 木曜日	旧府道(南栗所以南の府道含む)以西(並木・薬師前・東道祖神を除く)	6/8・6/29	
								岩山	釜井谷・辻堂・森本・墓尾・口筒井谷・畠田・長山・山下・僧都谷	6/1・6/22
								禪定寺	谷山口・谷出・法泉寺・富之門・辻出・西開土・沼尻・中出・城尾	6/2・6/23
								立川	全域	6/19
								奥田	6/1・6/22	
								大導寺川以北(右岸)	6/2・6/23	
								大導寺川以南(左岸)	6/3・6/24	
								湯屋谷	全域	6/18・7/9
奥山田	全域	6/17・7/8								

防災用長距離スピーカーの放送が
聞き取れないときは、電話で内容
確認ができます。

0774-88-3100
※通話料がかかります。

役場 総務課 88-6631 企画財政課 88-6632 税住民課 88-6633 福祉課 88-6635 地域包括支援センター 88-3719 健康医療課 88-6610
子育て支援課 88-6636 地域子育て支援センター 88-6622 こども家庭センター 88-6651 FAX 88-6646 建設課 88-6637
まち未来創造課 88-6616 農林環境課 88-6638 上下水道課 88-3337 会計課 88-6640 学校教育課 88-6612 FAX 88-3780
社会教育課 88-6613 FAX 88-3780 議会事務局 88-6641 FAX 88-6617 役場 代表 88-2250 FAX 88-3231

出先など 町立保育所 88-6611 FAX 88-3104 宇治田原消防分署 88-5500 総合文化センター 88-5851 FAX 88-5333
町立図書館 88-5852 ※住民体育館 88-4567 FAX 88-4222 学校給食共同調理場 88-2255 FAX 88-3699
やすらぎ荘 88-2394 FAX 88-4094 ※維孝館中学校 88-2106 ※田原小学校 88-2149 ※宇治田原小学校 88-2214
※奥山田ふれあい交流館 88-5055 田原児童育成施設 99-7185 宇治田原児童育成施設 99-7188 ふれあい福祉センター 88-9160

※は指定避難所